De Chirowerking

Wat is Chiro nu eigenlijk?

- **De Chiro is:**
  - Een plek waar je kan spelen,
  - Waar je je kan uitleven met andere kinderen uit de buurt.
  - Spelen en daarvan leren, zonder het te weten.
  - Een plek waar je kan lachen, dromen en plannen maken.
  - En kattenkwaad zal uithalen. Dat zeker.
  - Waar je de boel op stelten zet, maar in groep alles opruimt.
  - Waar je de tijd vergeet, maar in groep herinneringen maakt.
  - Een plek waar je niet de beste, de snelste of de slimste moet zijn, maar gewoon mag 'zijn'. Helemaal jezelf.

We proberen dit elke zondag waar te maken van 14u tot 17u!

DE AFDELINGEN

DE SPEELCLUB

SPEELCLUB MEISJES

Vanaf het **1**ste tot het **3**de leerjaar
Leiding: Kaat en Marie

SPEELCLUB JONGENS

Vanaf het **1**ste tot het **3**de leerjaar
Leiding: Jesse en Ottelien

DE RAKWI

KWIKS

Vanaf het **4**de tot het **6**de leerjaar
Leiding: Amber, Roos en Sofie

RAKKERS

Vanaf het **4**de tot het **6**de leerjaar
Leiding: Daan en Samuel

DE TITO

TIPPERS

Vanaf het **1ste** tot het **2de** middelbaar
Leiding: Nel en Soeteken

TOPPERS

Vanaf het **1ste** tot het **2de** middelbaar
Leiding: Jorre

DE KETI'S

Tiptiens

Vanaf het **3**de tot het **4**de middelbaar
Leiding: Marlies

Kerels

Vanaf het **3**de tot het **4**de middelbaar
Leiding: Robin

DE ASPI'S

Vanaf het **5de** tot het **6de** middelbaar

Leiding: Wannes

Drankkaarten

Rond 15:30 is het tijd voor “chips en drinken”

1 drankkaart kost 20 euro (Bij de inschrijving van 35 euro zit een eerste drankkaart van 10 euro inbegrepen

Chips = 1 kruisje

Drank = 2 kruisjes

50 cent per kruisje

UNIFORMEN

5 EURO

15 EURO

35 EURO

Hoe kan ik een nieuw uniform krijgen?

- Mail sturen naar uniformen@chirosintjan.be met het uniform dat u zou willen kopen. Op zondag zal **Ottelien** het uniform klaarleggen.

- Het geld overschrijven op de Chiro rekening (BE60 0682 3216 4170).

De Banier

Vaartstraat 14, 3500 Hasselt

Rok
33-36 euro

Korte broek
36 euro

Bermuda
33-36 euro

Badges
2 euro

Kousen
11,95 euro

COMMUNICATIE

Communicatiemiddelen

Chiro Sint Jan

- Foto’s
- Laatste nieuwtjes
- Evenementen

@chirosintjan_kuringenhei

- Foto’s
- Wedstrijden

- Communicatie binnen eigen groep

- Info evenementen
- Betalingen (drankkaart, bivak)
- Specifieke vragen

Handige e-mailadressen

Contact groepsleiding (Marlies Reenaers en Wannes Elens)

via groepsleiding@chirosintjan.be

Vraag voor de leiding van een groep?

→ Vb. leiding.speelclubjongens@chirosintjan.be

Contact VB's via vb@chirosintjan.be

Een vraag? mededelingen@chirosintjan.be

BETALINGEN

- Alles gebeurt via overschrijving (drankkaart, uniformen, bivak…)
- Rekeningnummer:

BE60 0682 3216 4170

BIVAK 2023: Langdorp (Aarschot)

Waar en Wanneer?

- Van dinsdag **21 juli 2022** tot vrijdag **31 juli 2022**

- Heidebloem in Langdorp (Aarschot)

- Infomoment op **23 april 2023**

Hoe verblijven we daar?

- 10 dagen vol Chiro van Speelclub tot Aspi
- Speelclub en Rakwi verblijven in het gebouw
- Vanaf Tito slapen de leden in tenten

BIVAKINSCHRIJVINGEN

- Starten vanaf **23 april 2023**
- Medische fiche (verplicht!)

Als je't mij waagt:
CHIRO

INDIVIDUELE MEDISCHE STEEKKAART

Met deze individuele medische steekkaart geven ouders alle noodzakelijke inlichtingen voor hun kind aan de Chiroleiding. De leidinggevende zal die informatie vertrouwelijk behandelen.

OPGELET!

Geef altijd de volgende zaken mee op bivak/weekend:
- ISI+-kaart of identiteitskaart
- Twee kleefbriefjes van het ziekenfonds

Die heb je nodig bij de apotheker of een ziekenhuisonderzoek.

IDENTITEIT EN CONTACTGEGEVENS VAN HET KIND

Voornaam en familienaam: _____

Geboortedatum: _____
Adres(sen): _____

Telefoonnummer(s): _____

Mailadres(sen): _____

Wie contacteren als ouder(s) en/of voogd(en) niet bereikbaar zijn?

Naam: _____

Telefoonnummer: _____

MEDISCHE GEGEVENS

Naam en telefoonnummer huisarts: _____

Vroegere ziekten of heelkundige ingrepen: _____

Werd uw kind gevaccineerd tegen tetanus? ☐ Ja, in het jaar _____ ☐ Nee

Uw kind lijdt aan:

☐ astma
☐ bedwetenen
☐ epilepsie
☐ hartkwaal
☐ hoofdpijn
☐ huidaandoening
☐ reuma
☐ slaapwandelen
☐ suikerziekte

☐ allergie voor bepaalde voedingsmiddelen: _____
☐ allergie voor bepaalde stoffen: _____

☐ allergie voor bepaalde geneesmiddelen: _____
☐ anders: _____

Chirojeugd Vlaanderen
Kipdorp 30 | 2000 Antwerpen
[Tel.] 03-231 87 95 | [E-mail] info@chiro.be
[Site] www.chiro.be

CHIRO SINT-JAN ZOEKT

KOOKOUDERS

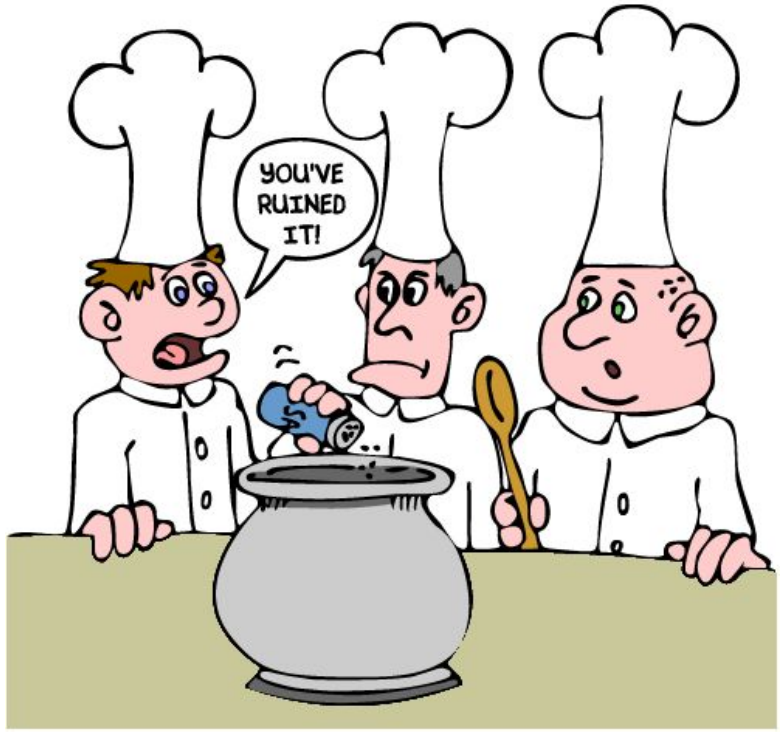

- Ben je culinair aangelegd en wil je in een TOP kookploegteam terecht komen? Laat zeker het zeker weten!

VB’S

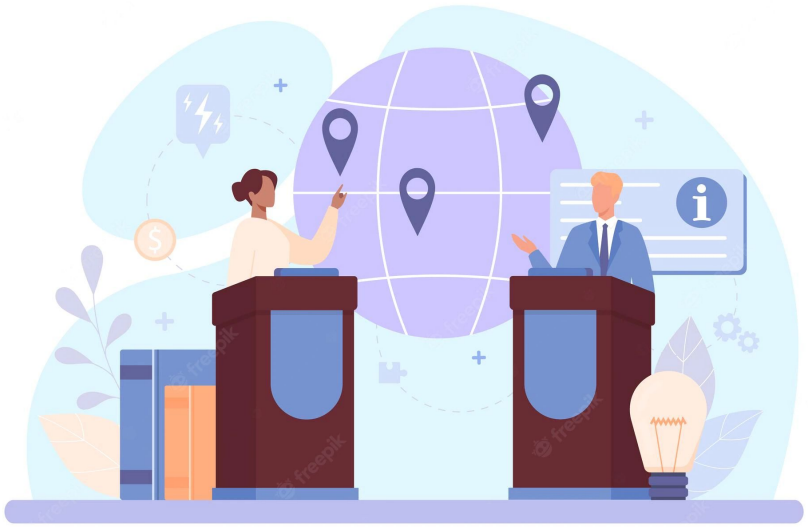

- Ben je een echte bruggenbouwer?
- Geef je vaak wijze raad?
- Wil je de contactpersoon zijn tussen leiding, leden en ouders?

KLUSJESOUDERS

- Ben je een echte manusje-van-alles?
- Wil je graag de Chirolokalen opknappen?
- Wil je graag de Chiro ondersteunen?

We want you!

- Schilder/bouwvakker/zelfstandige/drukker… en bereid om ons te ondersteunen? Of heb jij andere talenten? Laat het ons zeker weten!
- Wilt u ons sponsoren op onze eetdag?

SAVE
THE
DATE

CHRISTUS KONING:
19 NOVEMBER 2022

WAFELVERKOOP
Vanaf 20 NOVEMBER 2022

EETDAG: 26 FEBRUARI 2023

PAASEISPEL: 10 APRIL 2023

DRIEDAAGSE: 14-16 APRIL 2023

BIVAK: 21-31 JULI 2023

BBQ: 26 AUGUSTUS 2023